

VIGA CUMBRERA DE PERFIN "U" DE 150 mm

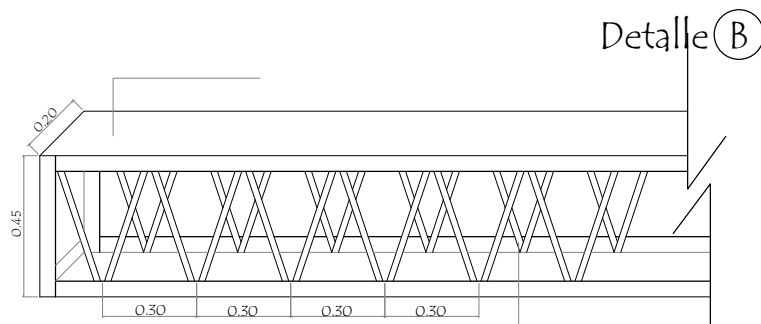

Dado de H° A° 0.13 x 0.50

Utilizar bajo la Viga (A)

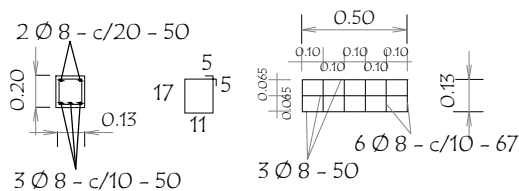

LOSA DE H° A° SOBRE PUERTA

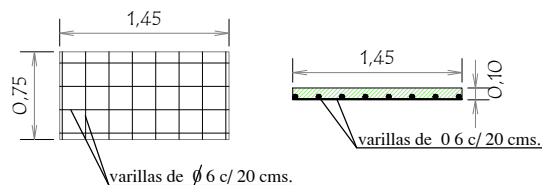

MUNICIPALIDAD DE SAN RAFAEL DEL PARANA

Escuela Basica N° 4073 San Jorge - San Rafael del Parana.

PROYECTO Cocina - Comedor de 8,60 x 10,90 con techo de chapa

Detalle Varios

sin escala

09

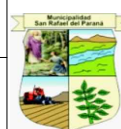

Arq. Héctor Fernández Colmán
Reg. Prof. M.O.P.C. N° 2115